

IsaGPS e IsaFatt Terzisti

Risparmio di tempo e precisione nella gestione dei dati

L'azienda agricola **Vezzani** è una società di lavorazioni conto terzi in Agricoltura e Industria iscritta all'Associazione APIMA-UNIMA, nella provincia di Reggio Emilia. Ha un bacino di circa 300 clienti e lavora su circa 600 Ha. I principali lavori svolti sono aratura, zappatura, semina e trebbiatura, trattamenti e livellamenti terreno. Le colture predominanti sono frumento, mais, soia e seminativi in genere.

Informatizzarsi... perché?

La sig.ra **Nicoletta Ronzoni**, moglie del sig. **Renzo Vezzani**, titolare della società, dichiara di aver deciso di informatizzarsi per migliorare la gestione dell'azienda e semplificarla.

*"Prima di informatizzarci, avevamo una mole di lavoro considerevole nella gestione della **fatturazione** e soprattutto problemi legati al notevole tempo da dedicare ai **calcoli** per le **dichiarazioni UMA**. Inoltre, avevamo difficoltà per il controllo sulle **reali superfici lavorate**, controlli che ci impegnavano molto e che non erano quasi mai esatti nel caso di campi irregolari."*



Per la scelta dei programmi e sistemi da utilizzare, la volontà era di puntare su soluzioni semplici ed adeguate alle esigenze dell'attività di conto terzi per Agricoltura e Industria.

*"La nostra scelta è ricaduta su **Isagri** perché ci è sembrata la società più accreditata e leader nel settore dell'informatica per l'agricoltura."*

IsaFatt e IsaGPS

La sig.ra Nicoletta utilizza due programmi della gamma ISAGRI: **IsaFatt Terzisti** per la gestione dei reportini di lavoro, della fatturazione e delle dichiarazioni UMA e **IsaGPS** che consente invece di avere la mappatura e la reale superficie dei campi lavorati semplicemente girandoci attorno con l'uso di un palmare.

*"L'utilizzo di **IsaGPS** per la misurazione delle superfici ha avuto buone reazioni da parte dei nostri clienti che ne approfittano anche per verificare le loro superfici reali. Anche l'utilizzo di **IsaFatt** è stato apprezzato per **l'ordine e la precisione** con cui presentiamo i **conteggi** al cliente."*

Benefici

La nostra intervistata racconta inoltre che con l'uso di IsaGPS il lavoro di misurazione dei terreni risulta più **comodo**, più **preciso** e più **veloce** del compasso. Con la soluzione Isagri, le misure sono molto più corrette e ne consegue una fatturazione sulla reale superficie lavorata. I benefici portati da IsaFatt, invece, sono la **velocità** nella **fatturazione** e nei **calcoli** per la dichiarazione UMA facendo risparmiare moltissimo tempo:

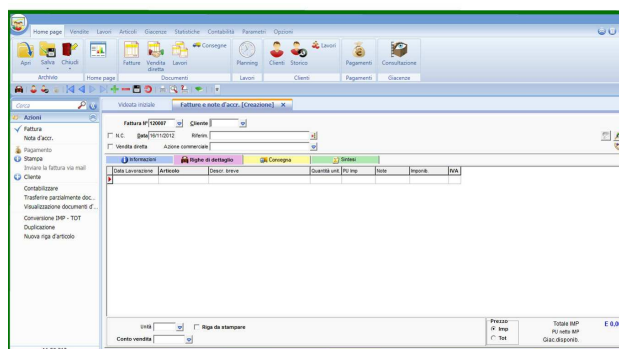

Creazione di una fattura in IsaFatt

*"Abbiamo, infatti, riscontrato un **risparmio del 75% del tempo impiegato** per la gestione di fatture e UMA soprattutto: un lavoro che prima mi richiedeva più di 20 giorni, ora me ne occupa 1 o 2."*

Alla domanda "Rifareste questa scelta?", la risposta è **"Assolutamente sì!"**, in quanto è stato valutato che l'investimento per l'acquisto dei programmi è stato ripagato nel giro di 1 campagna. Inoltre, le **soluzioni Isagri** sono molto **semplici da usare** con solo un piccolo impegno di tempo iniziale ed il Servizio Assistenza, per il quale è stato dimostrato una grande soddisfazione, è sempre cordiale e puntuale nell'aiutare i clienti.

"Ne consiglio l'utilizzo ai colleghi terzisti mettendo da parte i dubbi iniziali perché i benefici e la soddisfazione non tardano ad arrivare."